

**Rifugio F.lli Longoni 2450 m am SO-Grat der Sassa d'Entova**  
**Stadt Chiesa in Valmalenco SO**

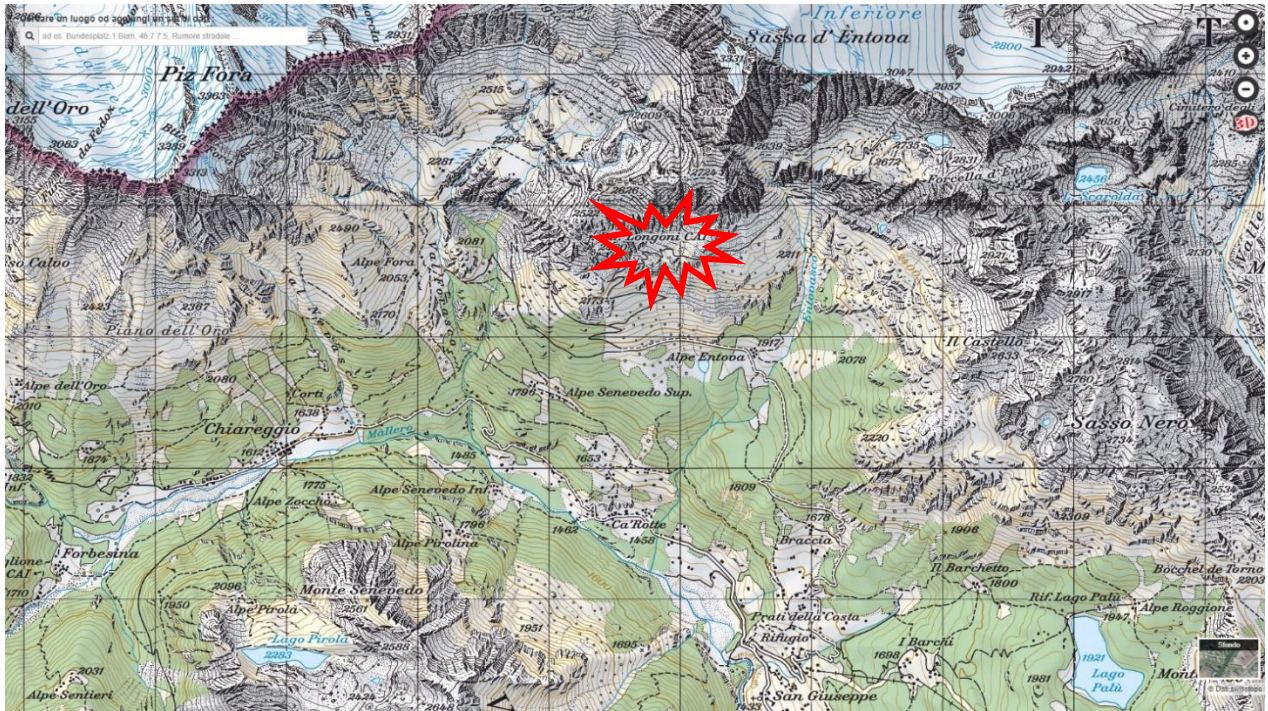



## Wo wir sind: Karte



## Wo wir sind: Tracks

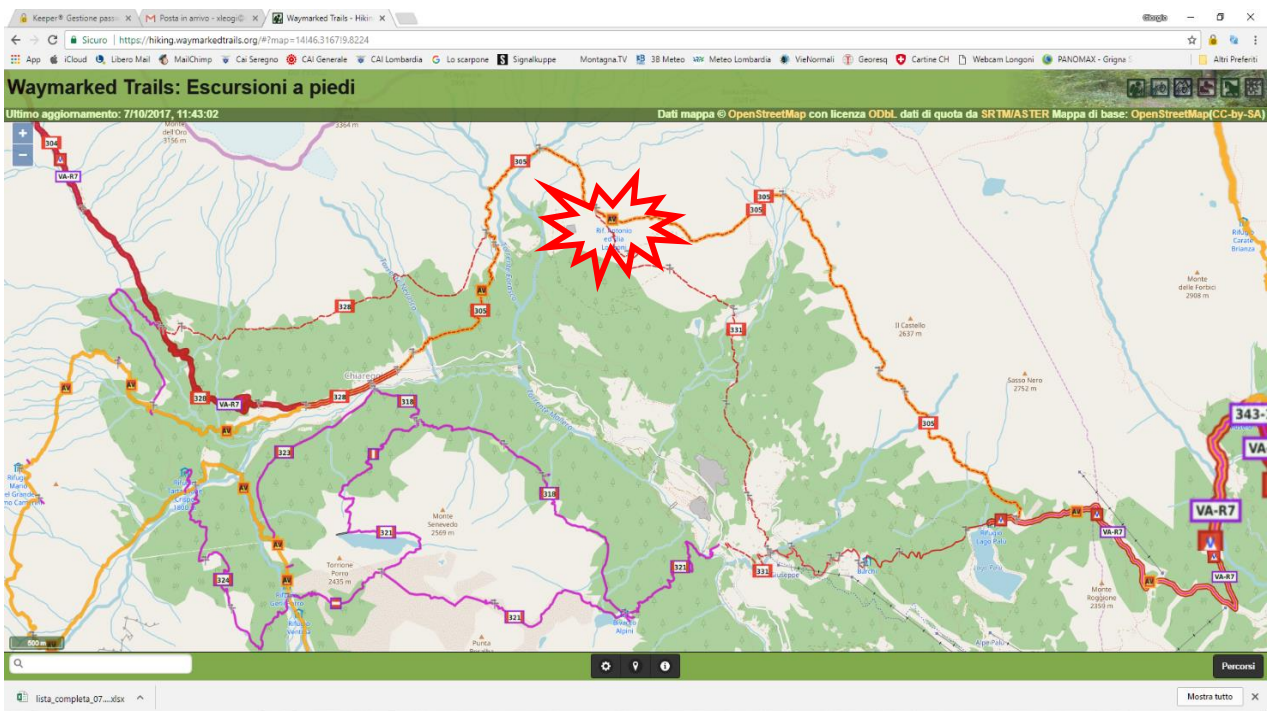

Koordinaten: Breitengrad 46°19'49.0" Längengrad 9°49'10.2"

GPS-Tracks Longoni .gpx Format / Longoni Hutte .kml angehängt



## Kontakte

### Manager NEUES MANAGEMENT: Eugenio Pedrotti und Familie

Schutzhütte Tel. +39 0342 451120 (während der Eröffnung: von Erster Juni bis Ende September)

Mobil für Kontakte und Reservierungen

+39 3487124871 / + 39 3343764825

E-Mail für Kontakte und Reservierungen

[rifugiolongoni@gmail.com](mailto:rifugiolongoni@gmail.com)

Inhaber des E-Mail-Abschnitts CAI Seregno

[caiseregno@gmail.com](mailto:caiseregno@gmail.com)



## Wie kommt man hin?

**von Chiareggio**, Ortsteil von Chiesa in Valmalenco, auf dem Weg 305 ALTA VIA gut verfolgt und markiert

Zeit: 2 Std. 30 Min.

Höhenunterschied 850 m

**von San Giuseppe**, einem Ortsteil von Chiesa in Valmalenco, entlang des Weges 331, der gut verfolgt und markiert ist

Zeit: 2 Std 50 Min. vom Parkplatz Hütte Sasso Nero

Höhenunterschied 850 m

## Struktur

Kapazität 25 Betten

2 Zimmer mit 6 Betten

1 Zimmer mit 4 Betten

1 Schlafsaal 9-Betten



Sitze am Tisch

34 Restaurants

18 Außenbereiche

Winterunterstand

(Matratze und Schlafsack mitbringen)



## Dienste

### Dienstleistungen

Lokale Veltliner Küche

Bäder und heiße Dusche

Strom 220V

4G-Netz mit 100%iger Abdeckung

## Kreuzungen und Aufstiege

### Traversate

Al Rifugio Del Grande-Camerini lungo l'Alta Via della Valmalenco EE

Al Rifugio Marinelli Bombardieri lungo l'Alta Via della Valmalenco EE

Al Passo del Muretto lungo l'Alta Via della Valmalenco EE

A Sils Engadina per il Passo Tremogge e la Val Fex EEA

### Ascensioni

Sassa d'Entova 3331 m EEA PD

Pizzo Malenco 3438 m EEA PD

Pizzo Tre Mogge 3441 m EEA PD

Pizzo Tre Mogge 3441 m canale SE EEA PD+

Sassa di Fora 3363 m EEA PD

